Le farfalle

Musica: P. Di Sabatino
Testo: F. T. Altan

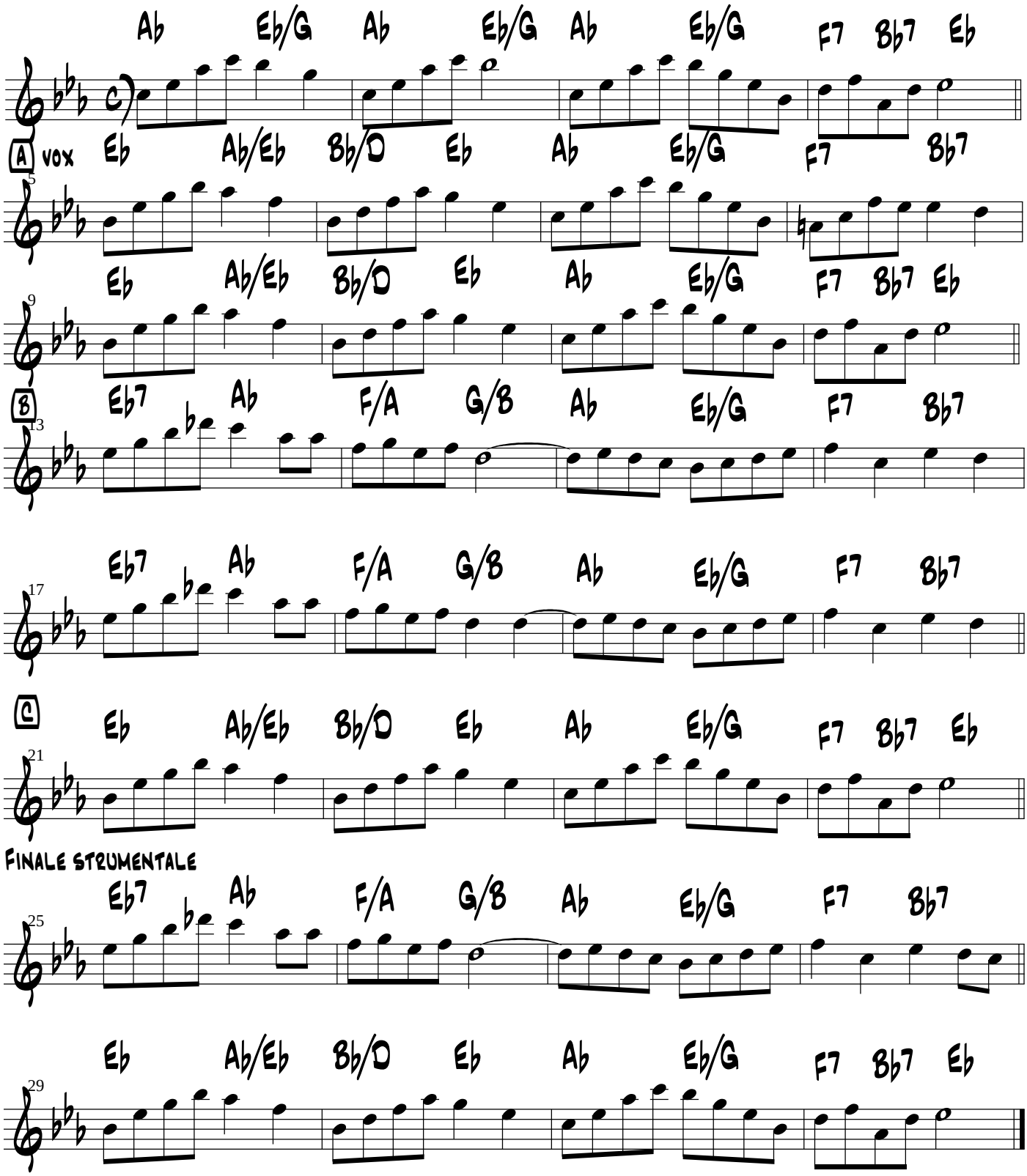

Le farfalle

Testo: Altan Musica: Paolo Di Sabatino

C'è una farfallina, con le ali rosa, si posa leggera proprio sopra il tuo nasino. Ti fa una carezza e ti da un bacino,
ti sfiora la guancia e infine ti sussurra che: ha una sorellina con le alette blu, gli occhi celesti e il nasino insu'.
Quanto e' vanitosa! Si guarda allo specchio, vola leggera vicino al tuo orecchio "Ti dico un segreto: ho tante sorelle stanno nel tuo sogno
son carine e aspettan' te."