Sogno rosa sogno blu

Musica: P. Di Sabatino
Testo: F. T. Altan

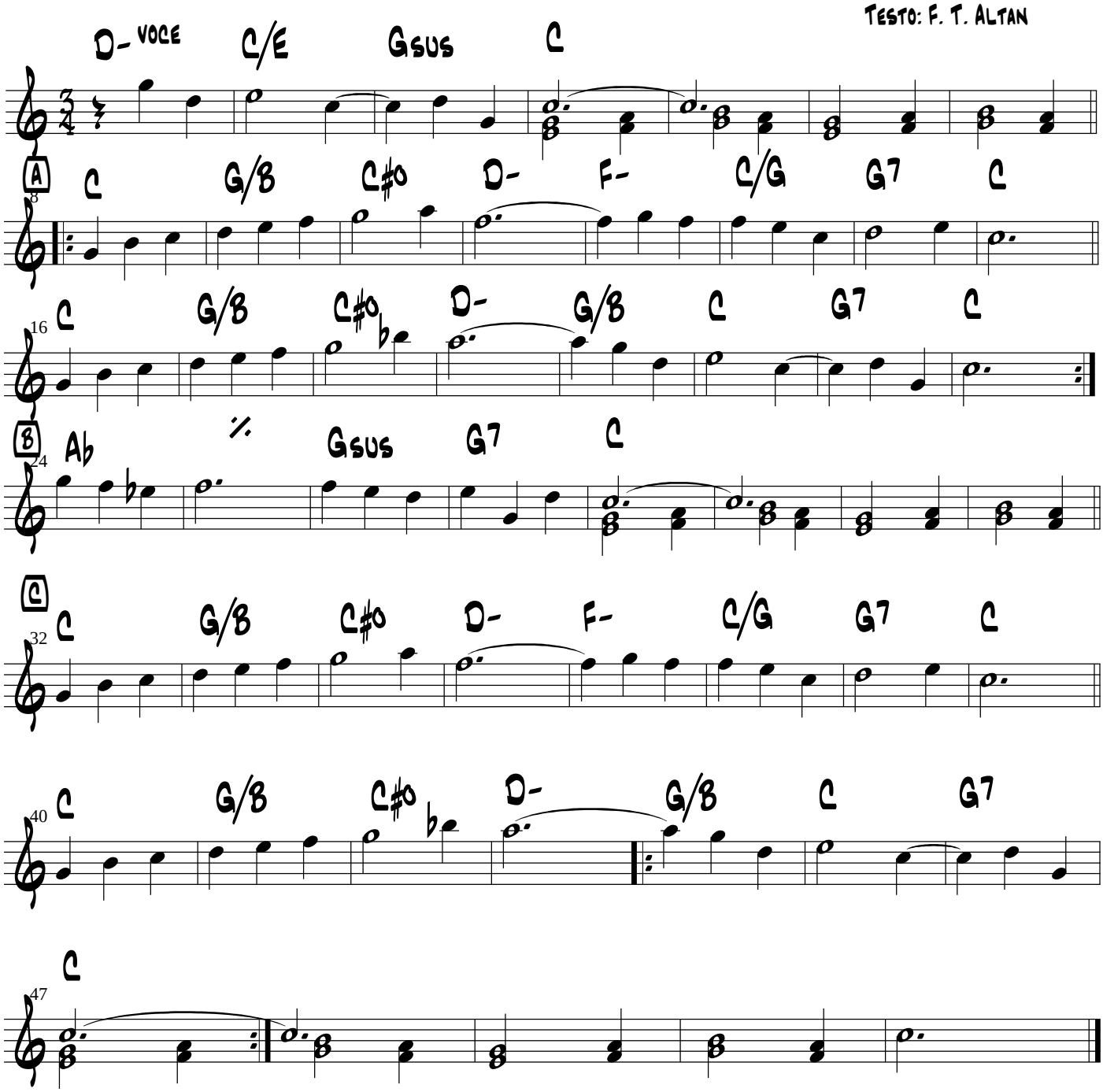

Sogno rosa sogno blu Testo: Altan Musica: Paolo Di Sabatino

Sogno rosa, sogno blu.
Facciamo un sogno, sol' io e te. Andiam' via col pedalo', sopra di noi un gabbiano va : ci saluta e vola via!
E se ne va, forse a dormire, chissa'. E noi torniamo verso la riva, ci soraiamo sotto l'ombrello.

E chiudo gli occhi, fallo anche tu.
Sogno rosa, sogno blu... Sogno rosa, sogno blu...